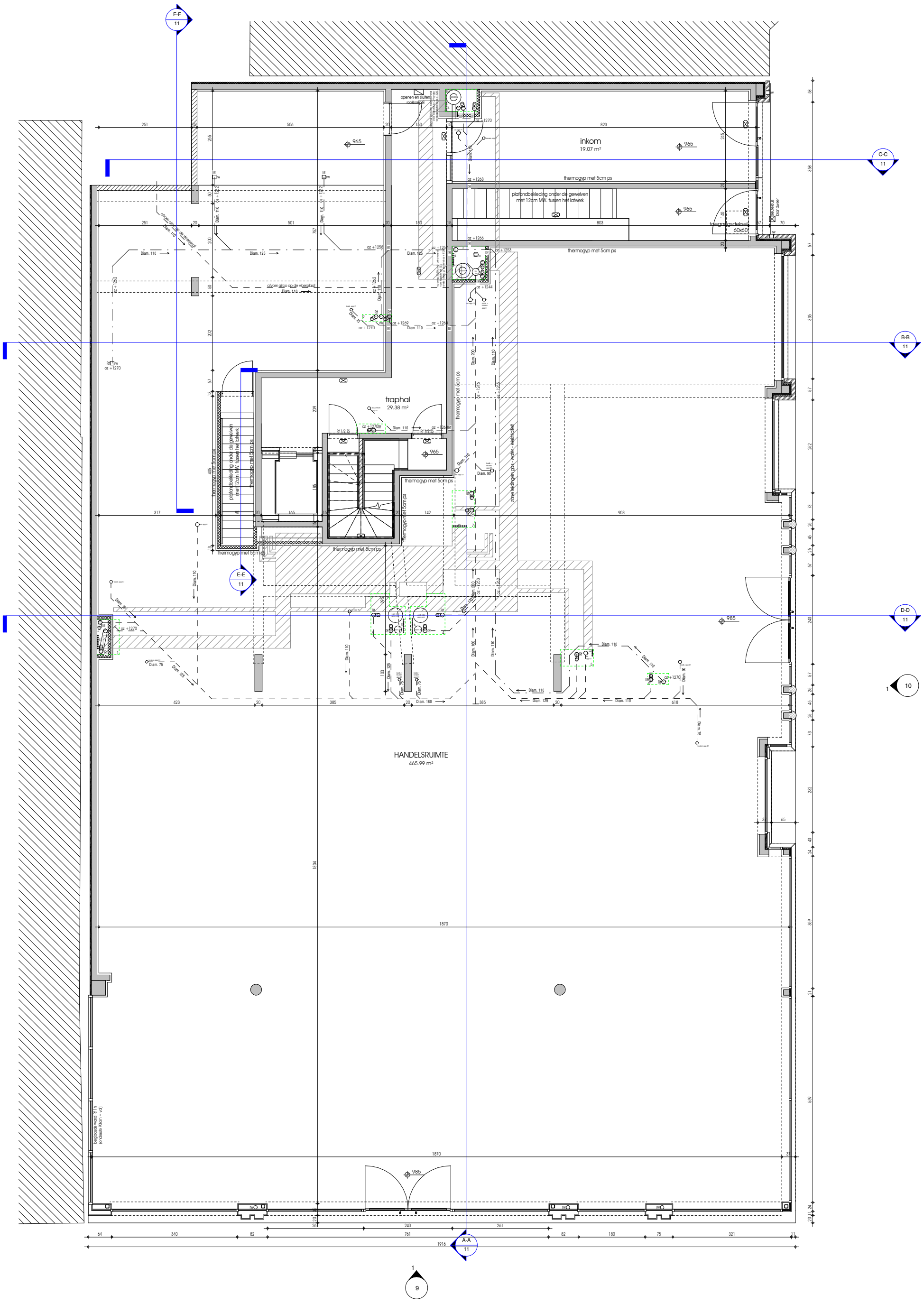
inkom
19.07 m²
traphal
29.38 m²
HANDELSRUIMTE
465.99 m²
thermogyp met 5cm ps
plafondbekleding onder de gewelven
met 12cm MW. tussen het latwerk
toegangsdeksel
60x60
afvoer airco op de vloerplaat
openen en sluiten
rookluiken
zone leidingen gas - water - electriciteit
F-F
11
C-C
11
B-B
11
D-D
11
E-E
11
A-A
11
1
10
1
9